

2. Concepto Actualización

4. Número de formulario 141124358548



(415)7707212489984(8020) 000014112435854 8

5. Número de Identificación Tributaria (NIT) 8 9 0 3 2 6 7 5 7 | 6. DV 6 | 12. Dirección seccional Impuestos de Cali | 14. Buzón electrónico 5

IDENTIFICACIÓN

24. Tipo de contribuyente Persona jurídica | 25. Tipo de documento 1 | 26. Número de Identificación

Lugar de expedición 28. País | 29. Departamento | 30. Ciudad/Municipio

31. Primer apellido | 32. Segundo apellido | 33. Primer nombre | 34. Otros nombres

35. Razón social FUNDACION SANTA CLARA DE ASIS

36. Nombre comercial FUNDACION SANTA CLARA DE ASIS | 37. Sigla

UBICACIÓN

38. País COLOMBIA | 39. Departamento Valle del Cauca | 40. Ciudad/Municipio Cali 0 0 1

41. Dirección principal KM 1 VIA DAPA

42. Correo electrónico fsca1@hotmail.com

43. Código postal | 44. Teléfono 1 8 9 3 8 7 5 1 | 45. Teléfono 2 3 2 1 8 0 1 7 5 7 2

CLASIFICACIÓN

Actividad económica				Ocupación		52. Número establecimientos
Actividad principal		Actividad secundaria		Otras actividades		
46. Código	47. Fecha inicio actividad	48. Código	49. Fecha inicio actividad	50. Código	51. Código	
8 6 9 9	1 9 8 4 0 7 2 7	9 4 9 9	1 9 8 4 0 7 2 7	1		1

Responsabilidades, Calidades y Atributos

53. Código 4 7 8 1 4 4 2 4 8 5 2 5 5

04- Impto renta y compl. régimen especial | 55- Informante de Beneficiarios Finales

07- Retención en la fuente a título de rent

08- Retención timbre nacional

14- Informante de exogena

42- Obligado a llevar contabilidad

48 - Impuesto sobre las ventas - IVA

52 - Facturador electrónico

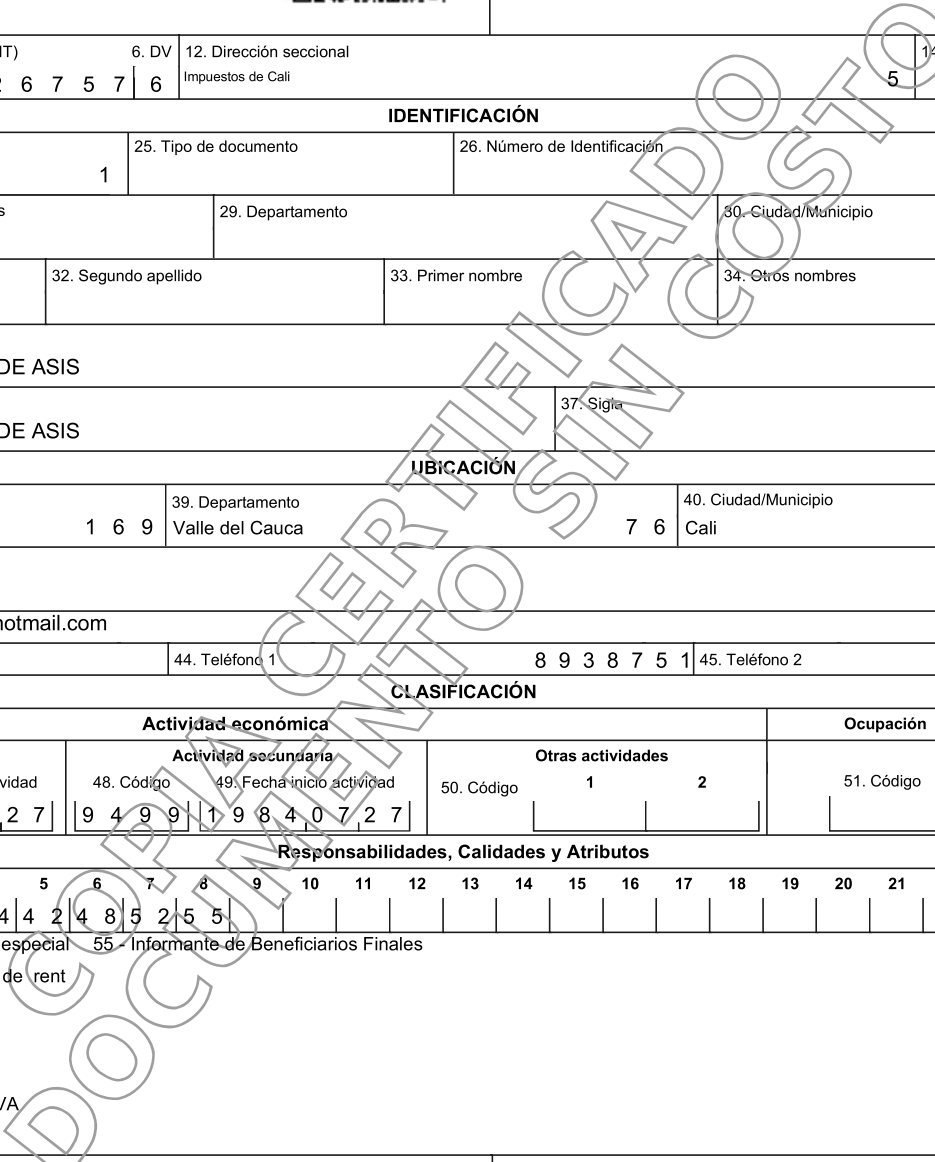

Usuarios aduaneros

1	2	3	4	5	6	7	8	9	10
11	12	13	14	15	16	17	18	19	20

Exportadores

55. Forma	56. Tipo	Servicio	1	2	3
		57. Modo			
		58. CPC			

IMPORTANTE: Sin perjuicio de las actualizaciones a que haya lugar, la inscripción en el Registro Único Tributario -RUT-, tendrá vigencia indefinida y en consecuencia no se exigirá su renovación

Para uso exclusivo de la DIAN

59. Anexos SI NO

60. No. de Folios: 0

La información suministrada a través del formulario oficial de inscripción, actualización, suspensión y cancelación del Registro Único Tributario (RUT), deberá ser exacta y veraz; en caso de constatar inexactitud en alguno de los datos suministrados se adelantarán los procedimientos administrativos sancionatorios o de suspensión, según el caso, Parágrafo del artículo 1.6.1.2.6 del Decreto 1625 del 2016. De igual manera al formalizar el trámite el usuario fue informado y acepta la política de tratamiento de datos ley 1581 de 2012.
Firma del solicitante:

Sin perjuicio de las verificaciones que la DIAN realice.

Firma autorizada:

984. Nombre SCHAMBACH GARCES RAYMOND ALEXANDER

985. Cargo Representante Legal Suplente Certificado

Espacio reservado para la DIAN

4. Número de formulario

141124358548



(415)7707212489984(8020) 000014112435854 8

5. Número de Identificación Tributaria (NIT)

8 9 0 3 2 6 7 5 7 | 6

6. DV

12. Dirección seccional

Impuestos de Cali

14. Buzón electrónico

5

Características y formas de las organizaciones

62. Naturaleza

2

63. Formas asociativas

64. Entidades o institutos de derecho público de orden nacional, departamental, municipal y descentralizados

65. Fondos

66. Cooperativas

67. Sociedades y organismos extranjeros

68. Sin personería jurídica

69. Otras organizaciones no clasificadas

1 6

70. Beneficio

2

Constitución, Registro y Última Reforma

Composición del Capital

Documento	1. Constitución	2. Reforma
71. Clase	0 4	
72. Número	1 0 7 0	
73. Fecha	1 9 8 4 0 7 2 7	
74. Número de notaría		
75. Entidad de registro	0 4	
76. Fecha de registro	1 9 8 4 0 7 2 7	
77. No. Matrícula mercantil		
78. Departamento	7 6	
79. Ciudad/Municipio	0 0 1	

82. Nacional	1 0 0 %
83. Nacional público	0 . 0 %
84. Nacional privado	1 0 0 . 0 %
85. Extranjero	0 %
86. Extranjero público	0 . 0 %
87. Extranjero privado	0 . 0 %

Entidad de vigilancia y control

88. Entidad de vigilancia y control

Ministerio de Salud y de la Protección Social

1 9

Estado y Beneficio

Item	89. Estado actual	90. Fecha cambio de estado	91. Número de Identificación Tributaria (NIT)	92. DV
1	8 0	2 0 1 6 0 4 0 1		-
2		Año Mes Día		-
3		Año Mes Día		-
4		Año Mes Día		-
5		Año Mes Día		-

Vinculación económica

93. Vinculación económica	94. Nombre del grupo económico y/o empresarial	95. Número de Identificación Tributaria (NIT) de la Matriz o Controlante	96. DV.
---------------------------	--	--	---------

97. Nombre o razón social de la matriz o controlante

170. Número de identificación tributaria otorgado en el exterior

171. País

172. Número de identificación tributaria sociedad o natural del exterior con EP

173. Nombre o razón social de la sociedad o natural del exterior con EP

Espacio reservado para la DIAN

4. Número de formulario

141124358548



(415)7707212489984(8020) 000014112435854 8

5. Número de Identificación Tributaria (NIT) 8 9 0 3 2 6 7 5 7	6. DV 6	12. Dirección seccional Impuestos de Cali	14. Buzón electrónico 5
---	------------	--	----------------------------

Representación

1	98. Representación REPRS LEGAL PRIN	1 8	99. Fecha inicio ejercicio representación 1 9 8 4 0 7 2 7	
	100. Tipo de documento Cédula de Extranjerí 2 2	101. Número de identificación 2 0 3 3 6 9	102. DV 1	
	104. Primer apellido GALVEZ	105. Segundo apellido DE SCHAMBAC	106. Primer nombre MARIA	107. Otros nombres LUISA
	108. Número de Identificación Tributaria (NIT)	109. DV	110. Razón social representante legal	
2	98. Representación REPRS LEGAL SUPL	1 9	99. Fecha inicio ejercicio representación 2 0 1 2 1 0 0 6	
	100. Tipo de documento Cédula de Ciudadan 1 3	101. Número de identificación 7 9 1 4 1 8 7 1	102. DV	
	104. Primer apellido SCHAMBACH	105. Segundo apellido GARCES	106. Primer nombre RAYMOND	107. Otros nombres ALEXANDER
	108. Número de Identificación Tributaria (NIT)	109. DV	110. Razón social representante legal	
3	98. Representación		99. Fecha inicio ejercicio representación	
	100. Tipo de documento	101. Número de identificación	102. DV	
	104. Primer apellido	105. Segundo apellido	106. Primer nombre	107. Otros nombres
	108. Número de Identificación Tributaria (NIT)	109. DV	110. Razón social representante legal	
4	98. Representación		99. Fecha inicio ejercicio representación	
	100. Tipo de documento	101. Número de identificación	102. DV	
	104. Primer apellido	105. Segundo apellido	106. Primer nombre	107. Otros nombres
	108. Número de Identificación Tributaria (NIT)	109. DV	110. Razón social representante legal	
5	98. Representación		99. Fecha inicio ejercicio representación	
	100. Tipo de documento	101. Número de identificación	102. DV	
	104. Primer apellido	105. Segundo apellido	106. Primer nombre	107. Otros nombres
	108. Número de Identificación Tributaria (NIT)	109. DV	110. Razón social representante legal	

Espacio reservado para la DIAN

4. Número de formulario

141124358548

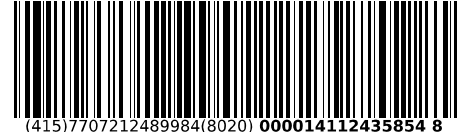

(415)7707212489984(8020) 000014112435854 8

5. Número de Identificación Tributaria (NIT) 8 9 0 3 2 6 7 5 7 6 6. DV 12. Dirección seccional Impuestos de Cali 14. Buzón electrónico 5

Socios y/o Miembros de Juntas Directivas, Consorcios, Uniones Temporales

	111. Tipo de documento	112. Número de identificación	113. DV	114. Nacionalidad	
1	Cédula de Extranjer	2 2	2 0 3 3 6 9	GUATEMALA	3 1 7
	115. Primer apellido	116. Segundo apellido		117. Primer nombre	118. Otros nombres
	GALVEZ	DE SCHAMBACH		MARIA	LUISA
	119. Razón social				
120. Valor capital del socio		121. % Participación		122. Fecha de ingreso	123. Fecha de retiro
				1 9 8 4 0 7 2 7	
2	Cédula de Ciudadana	1 3	7 9 1 4 1 8 7 1	COLOMBIA	1 6 9
	115. Primer apellido	116. Segundo apellido		117. Primer nombre	118. Otros nombres
	SCHAMBACH	GARCES		RAYMOND	
	119. Razón social				
120. Valor capital del socio		121. % Participación		122. Fecha de ingreso	123. Fecha de retiro
				1 9 8 4 0 7 2 7	
3	Cédula de Ciudadana	1 3	2 9 0 5 0 7 1 9	COLOMBIA	1 6 9
	115. Primer apellido	116. Segundo apellido		117. Primer nombre	118. Otros nombres
	RIVERA	DE GIRALDO		LUZ	MARIA
	119. Razón social				
120. Valor capital del socio		121. % Participación		122. Fecha de ingreso	123. Fecha de retiro
				1 9 9 8 0 7 1 3	
4	Cédula de Ciudadana	1 3	2 9 0 0 2 7 3 1	COLOMBIA	1 6 9
	115. Primer apellido	116. Segundo apellido		117. Primer nombre	118. Otros nombres
	PEREZ	DE HENAO		NELLY	MARIA
	119. Razón social				
120. Valor capital del socio		121. % Participación		122. Fecha de ingreso	123. Fecha de retiro
				2 0 0 4 0 7 1 5	
5	Cédula de Ciudadana	1 3	1 4 9 7 1 8 5 1	COLOMBIA	1 6 9
	115. Primer apellido	116. Segundo apellido		117. Primer nombre	118. Otros nombres
	ARMENTA	DE LA PEÑA		CARLOS	EDUARDO
	119. Razón social				
120. Valor capital del socio		121. % Participación		122. Fecha de ingreso	123. Fecha de retiro
				1 9 9 9 0 8 1 5	

Espacio reservado para la DIAN

4. Número de formulario

141124358548



(415)7707212489984(8020) 000014112435854 8

5. Número de Identificación Tributaria (NIT) 8 9 0 3 2 6 7 5 7	6. DV 6	12. Dirección seccional Impuestos de Cali	14. Buzón electrónico 5
---	------------	--	----------------------------

Revisor Fiscal y Contador

Revisor fiscal principal	124. Tipo de documento Cédula de Ciudadanía 1 3	125. Número de identificación 3 8 5 5 4 5 9 3	126. DV	127. Número de tarjeta profesional 1 7 1 6 4 4 T
	128. Primer apellido IDARRAGA	129. Segundo apellido LOPEZ	130. Primer nombre CAROLINA	131. Otros nombres
	132. Número de Identificación Tributaria (NIT)	133. DV	134. Sociedad o firma designada	
	135. Fecha de nombramiento 2 0 2 3 0 4 1 5			
Revisor fiscal suplente	136. Tipo de documento Cédula de Ciudadanía 1 3	137. Número de identificación 1 1 4 4 1 8 3 3 7 8	138. DV	139. Número de tarjeta profesional 2 7 8 1 8 5 T
	140. Primer apellido GALVEZ	141. Segundo apellido MARTINEZ	142. Primer nombre BRANDON	143. Otros nombres
	144. Número de Identificación Tributaria (NIT)	145. DV	146. Sociedad o firma designada	
	147. Fecha de nombramiento 2 0 2 3 0 4 1 5			
Contador	148. Tipo de documento	149. Número de identificación	150. DV	151. Número de tarjeta profesional
	152. Primer apellido	153. Segundo apellido	154. Primer nombre	155. Otros nombres
	156. Número de Identificación Tributaria (NIT)	157. DV	158. Sociedad o firma designada	
	159. Fecha de nombramiento			

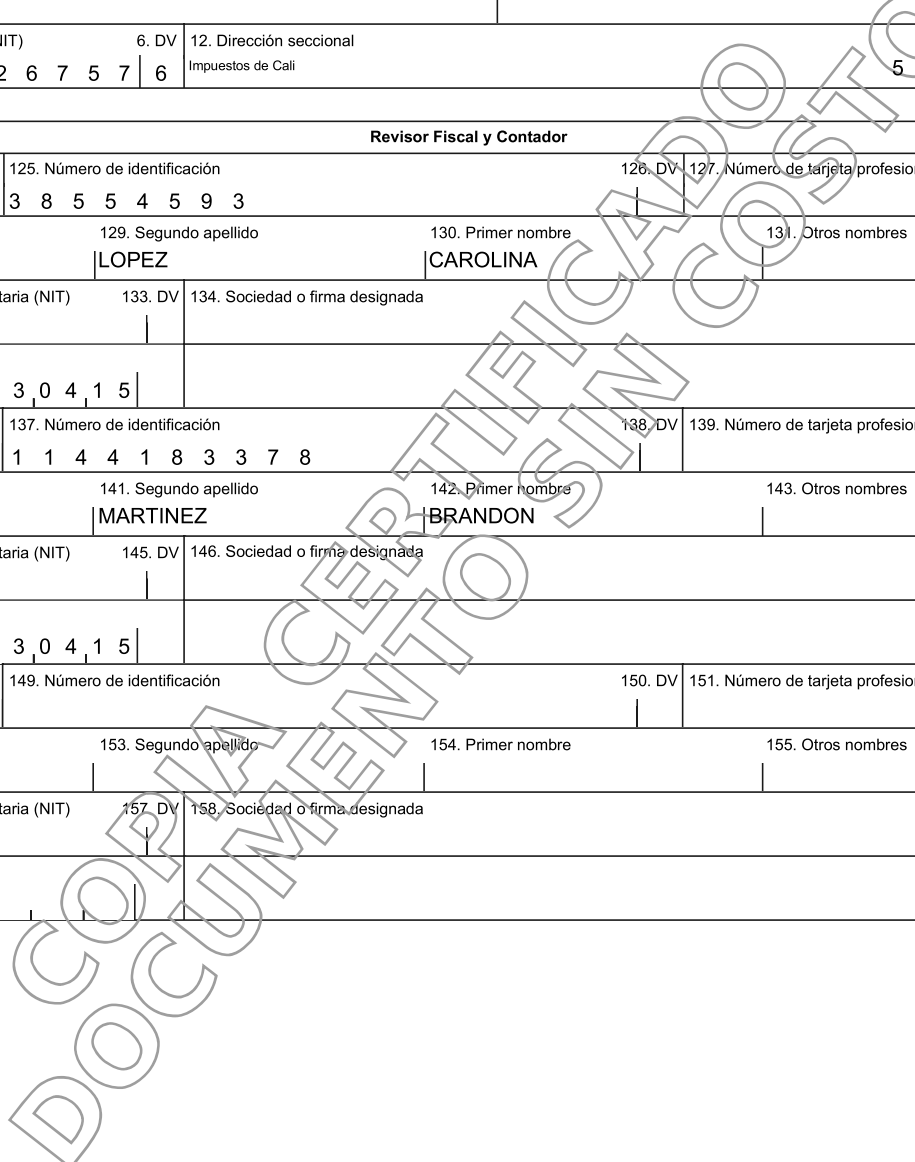

Espacio reservado para la DIAN

4. Número de formulario

141124358548



(415)7707212489984(8020) 000014112435854 8

5. Número de Identificación Tributaria (NIT)

8 9 0 3 2 6 7 5 7 | 6

6. DV

6

12. Dirección seccional

Impuestos de Cali

14. Buzón electrónico

5

Establecimientos, agencias, sucursales, oficinas, sedes o negocios entre otros

160. Tipo de establecimiento Sede	0 9	161. Actividad económica Otras actividades de atención de la salud humana	8 6 9 9
162. Nombre del establecimiento FUNDACION SANTA CLARA DE ASIS			
163. Departamento Valle del Cauca	7 6	164. Ciudad/Municipio Cali	0 0 1
165. Dirección CR 10 4 62			
166. Número de matrícula mercantil		167. Fecha de la matrícula mercantil	1 9 8 4 0 7 2 7
168. Teléfono	8 9 3 8 7 5 1	169. Fecha de cierre	

160. Tipo de establecimiento		161. Actividad económica	
162. Nombre del establecimiento			
163. Departamento		164. Ciudad/Municipio	
165. Dirección			
166. Número de matrícula mercantil		167. Fecha de la matrícula mercantil	
168. Teléfono		169. Fecha de cierre	

160. Tipo de establecimiento		161. Actividad económica	
162. Nombre del establecimiento:			
163. Departamento		164. Ciudad/Municipio	
165. Dirección			
166. Número de matrícula mercantil		167. Fecha de la matrícula mercantil	
168. Teléfono		169. Fecha de cierre	